



MODULARIO
F. rig. rend. 497



MINISTERO DELLE FINANZE

DIPARTIMENTO DEL TERRITORIO

CATASTO EDILIZIO URBANO (RDL 13-4-1939, n. 652)

MOD. BN (CEU)

LIRE
500

Planimetria di u.i.u. in Comune di MEDUNA DI LIVENZA via RUNCO OVEST civ. 27

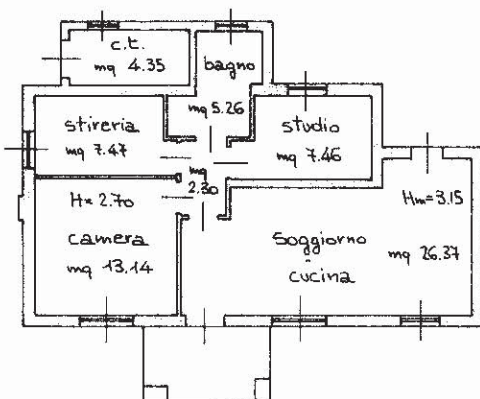

PIANO TERRA

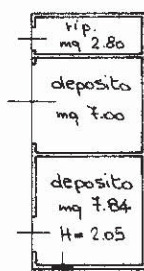

PIANO TERRA

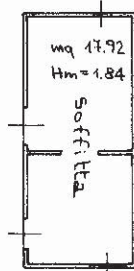

PIANO PRIMO

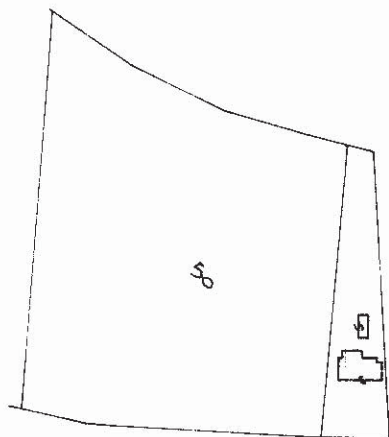

ESTRATTO MAPPA
scala 1:2000
SEZ.A F.6
Map. 76

INGRANDIMENTO scala 1:500

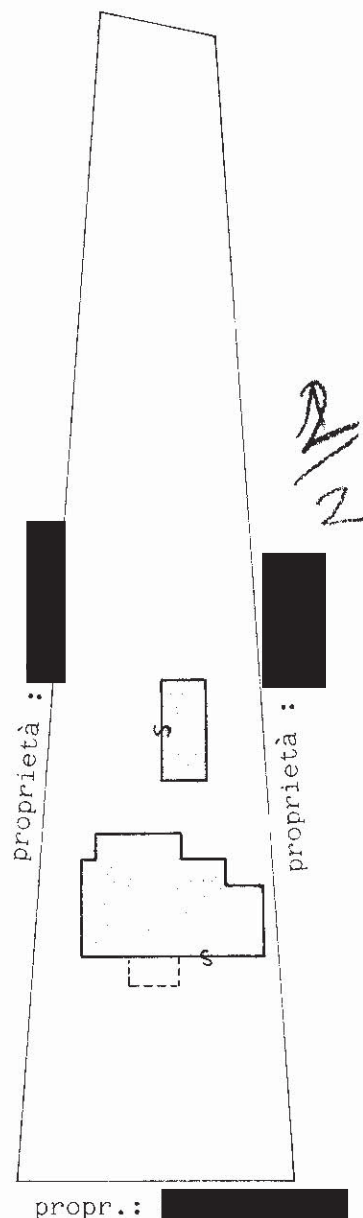

ORIENTAMENTO

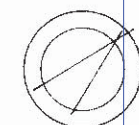

SCALA DI 1:2000

Dichiarazione di N.C. ☐
Dichiarazione di variazione ☒

Compilata dal geom. FABIO MOSCHETTA
(Titolo cognome e nome)

RISERVATO ALL'UFFICIO

Data presentazione: 11/09/1995 - Data: 17/12/2024 - n. T244797 - Richiedente

Totale schede 2 - Formato di acquisizione: A4 (210x297) - Formato stampa richiesto: A4 (210x297)

F. 76 sub. 1 della provincia di Pordenone n. 925
data 03.08.95 Firma [Signature]

Catasto dei Fabbricati - Situazione al 17/12/2024 - Comune di MEDUNA DI LIVENZA(F088) - < Sez. urbana A - Foglio 6 - Particella 76 - Subalterno >
VIA RUNCO OVEST n. 27 Piano T - 1